Meldingsprocedure Stagemisbruik / Stagediscriminatie

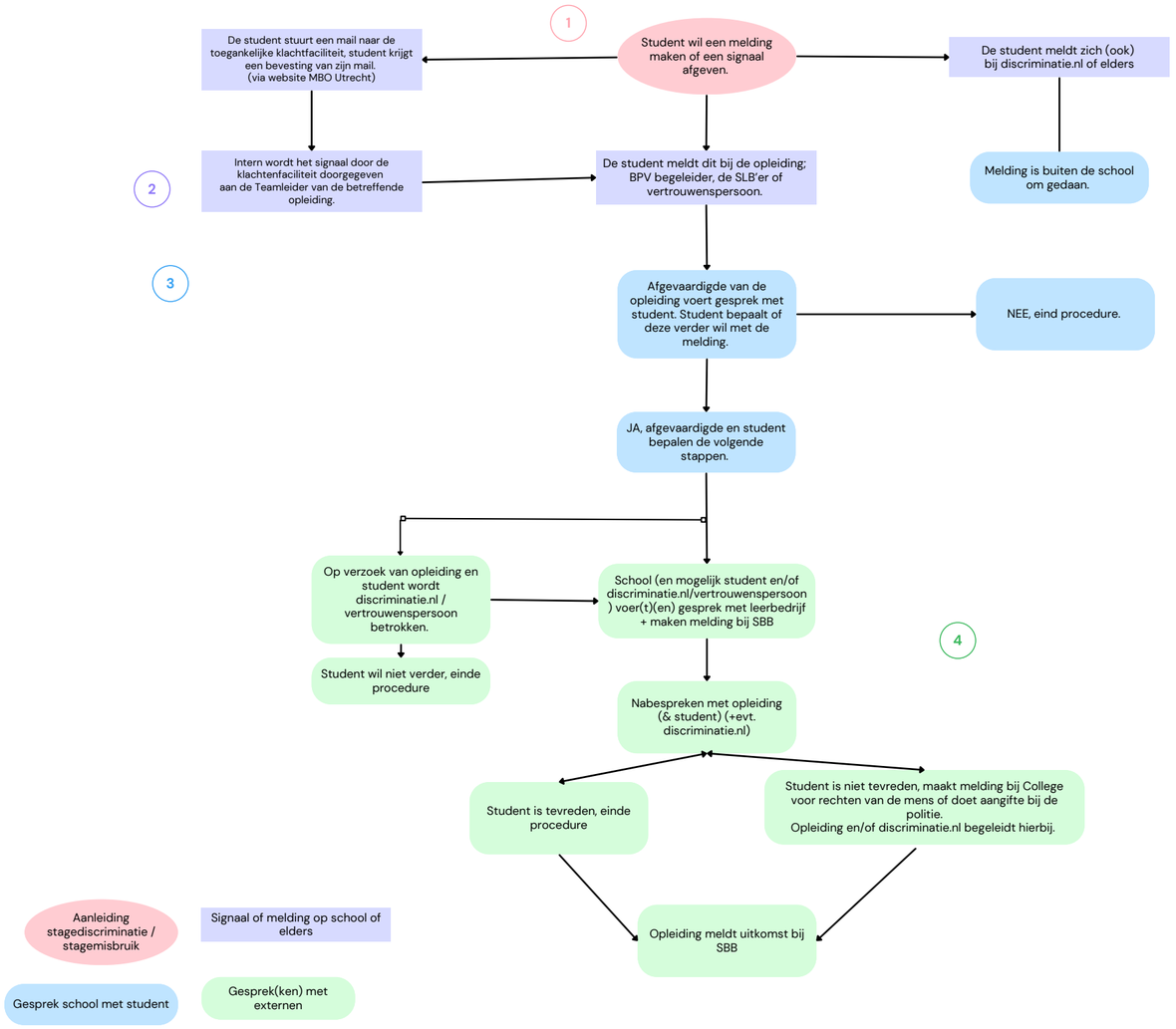

Enkele aandachtspunten:

- Als de procedure ergens stopt en/of tussentijds regelmatig nazorg plegen bij student en/of leerbedrijf. De opleiding is daar verantwoordelijk voor.
- De student heeft altijd de regie. De opleiding begeleidt de student.
- De melding aan de SBB is de verantwoordelijkheid van de opleiding.
- Een melding of verzoek om ondersteuning/meedenken bij discriminatie.nl kan zowel door de student als door de opleiding gedaan worden.